

PRISLISTA FLEXLOCK
SE 2020:1



FLEXLOCK
easy access

Easy Access

419

426

427

ENKELT. Användarvänligt.
Enkel installation. Batteridrivnen
stand alone-produkt.

HÅLLBART. Låsen är underhållsfria,
driftsäkra och har lång livslängd.

SÄKERT. Ingen integration med datornätverk.
Pålitlig RFID-teknik och unika ID-nummer.

SMART. Flera programmerbara funktioner som kan anpassas
enligt dina behov. Låsen kan uppgraderas så att du har den senaste
tillgängliga programvaran och åtkomst till de senaste funktionerna.



Flexlock är ett unikt låssystem för den smarta arbetsplatsen

Flexlock fungerar med de vanligaste RFID-teknologierna vilket är en teknik för att läsa information på avstånd. Flexlock läser bara av den allmänna informationen. Det kan implementeras med befintliga kort eller taggar utan att påverka befintliga system. Samma kort kan därmed användas för åtkomst till både arbetsplatsen och olika förvaringar.

Det är ett säkert låssystem som är enkelt att använda och enkelt att integrera i olika typer av förvaringar. Det kan installeras i både nya och befintliga möbler. Flexlock öppnas och stängs med kort eller taggar. Varje användarkort eller tag har ett unikt ID. Det är underhållsfritt, batteridrivet, pålitligt och har lång livslängd.

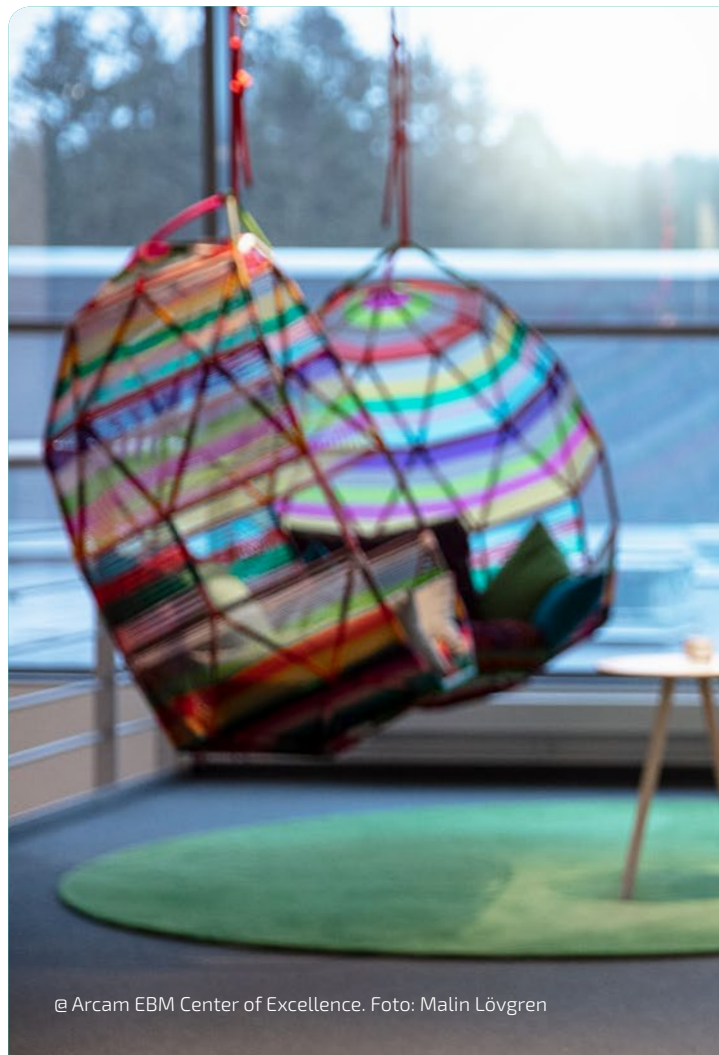

@ Arcam EBM Center of Excellence. Foto: Malin Lövgren

...eller Flexlock Visible

Utvändig montering. Robust vredlås som framför allt används för förvarings- och omklädningsrum där det finns särskilda krav på låsets utformning. Passar de flesta installationer där det idag sitter cylinderlås. Låskam finns i flera olika längder och utförande för att passa olika förvaringar. Låset kan monteras vertikalt eller horisontellt, höger eller vänster. LED-dioden på framsidan av låset blinkar och indikerar om lagringsutrymmet är ledigt. Försedd med gummibeklädd vridratt för bra grepp. Låset är batteridrivet. Finns i Mifare 13,56 MHz.



Flexlock Invisible...

Flexlock Invisible är ett lås med RFID-teknik för osynlig montering inuti förvaringar. Det kan enkelt monteras i både nya eller befintliga möbler. Låset är batteridrivet och ingen extern strömförsörjning krävs. Finns i Mifare 13,56 MHz eller EM 125 kHz. Låsbleck finns i olika utföranden för att passa lådor, skjutdörrar, utdragbar förvaring och alla typer av skåp med dörrar.

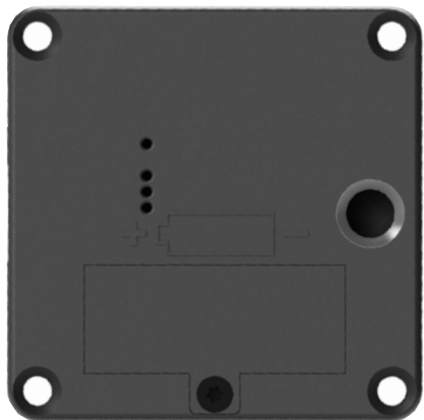



Nyheter för Flexlock 2020:

FLEXLOCK 2.0

Både Invisible och Visible har fått ny mjukvara. Ett flertal nyheter i hanteringen mellan huvudkort och lås har införts. Den nya mjukvaran innebär även ett antal nya funktioner, förbättringar och möjligheter bl.a:



UTÖKAT KORTSTÖD

Möjlighet att läsa ännu fler varianter av användarkort.

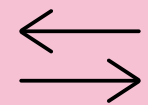

PROGRAMMING EXCHANGE

Funktion som förbereder låset att ta emot ett nytt programmeringskort och servicekort med unikt ID-nummer.



LED

Både Invisible och Visible finns nu med LED indikator. Till Visible 2.0 är det standard men till Invisible 2.0 finns det som särskild produktversion, endast till Mifare. Ett grönt blinkande ljus indikerar lediga förvaringar. Lämpligt till Mode 3, 4 och 5.



"MODE ANY TIMER"

Nytt timer-mode. Möjlighet till egen tidsbegränsning i publikt mode. Välj hela timal från **1 timme upp till 166 timmar**.

FLEXLOCK CONNECT

Under 2020 lanseras Connect som är vår nya familj med olika produkter som möjliggör kommunikation med Flexlock. Smarta lösningar som förenklar central styrning, hantering och administration av dina lås. Låsen kräver ingen elförsörjning. Endast till Mifare.

CONNECT SMART

Uppkoppling till låsen via mobiltelefon. Smart mobilbaserad central administration via cloud. Fungerar endast på Flexlock Invisible.

CONNECT WIRELESS

Trådlös uppkoppling till låsen. Kortbaserad programmering. Central administration via cloud. Fungerar endast på Flexlock Invisible.

CONNECT PLUGIN

Uppkoppling till låsen via sladd. Kortbaserad programmering. Manuell hantering med plugin-dosa och cloud. Fungerar till både Flexlock Invisible och Visible.

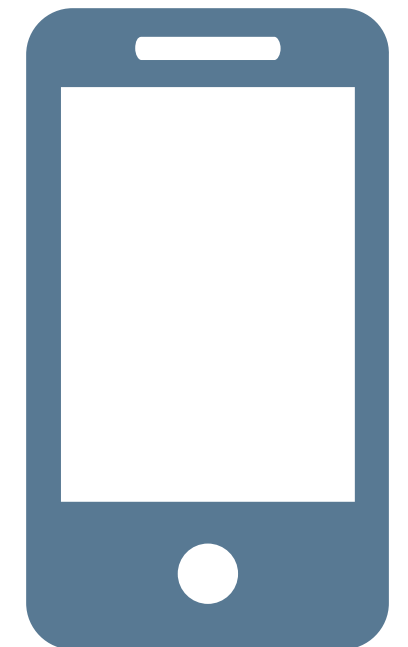

FLEXLOCK

CONNECT

Flexlock Invisible

1. VÄLJ INVISIBLE-LÅS

Flexlock Invisible är tillgänglig i två olika RFID-teknologier; EM eller Mifare. Förutom en standardmodell för varje teknik finns det två Mifare-lås med extrafunktioner; en med LED och en med extern antenn. Välj den som passar dig bäst.

Mifare 13,56 MHz

372020

980:-

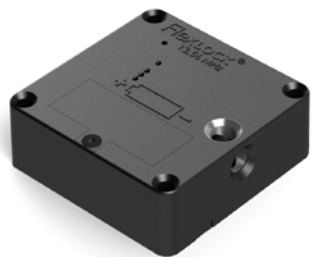

Mifare 13,56 MHz med LED indikator

372020-LED

1180:-

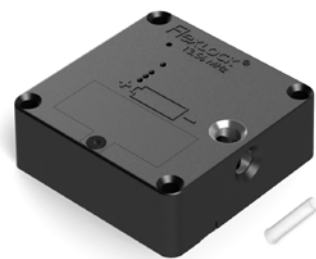

Genom att borra ett hål genom fronten av dörren/lådan och installera en ljusledare blir LED-indikatorn synlig från utsidan. Om lysdioden blinkar är lagringsutrymmet ledigt/öppet. Lämplig för låsbleck med push-pull-funktion.

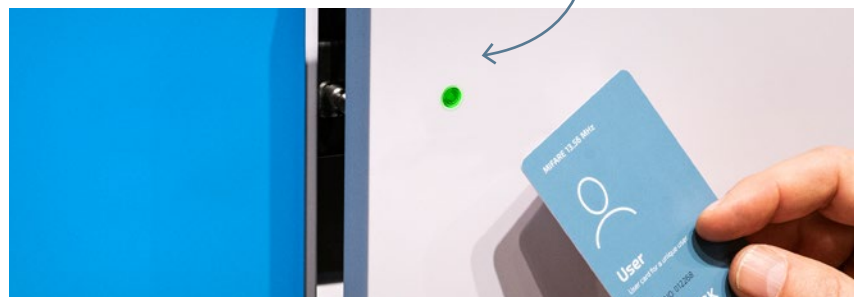

EM 125 kHz

370000

790:-

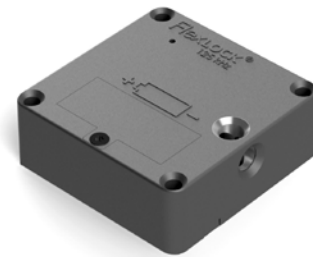

Mifare 13,56 MHz med extern antenn

372035

1340:-

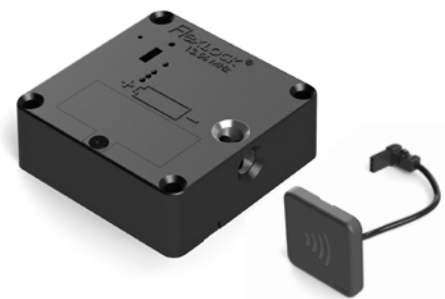

Antenn som används i de fall där materialet eller tjockleken gör signalen från låset otillräcklig. Den externa antennen monteras på utsidan.



2. VÄLJ PASSANDE LÅSBLECK TILL DIN FÖRVARING

Låsbleck A - Catapult

372611

100:-



Låsbleck med utstötare för enkel och smidig öppning av luckor och lådor. Fast utstötare som stöter ut 20 mm.

Låsbleck B - Slide

372591

70:-



Låsbleck för skjutdörrar eller utdragslådor.

Låsbleck B - Skjutdörrsmekanism

372692

279:-



Låsbleck B + skjutdörrsmekanism och push-out. Gör det möjligt att använda ett och samma lås för två dörrar i skjutskåp. Till skåp med 16 eller 19 mm tjocka dörrar.

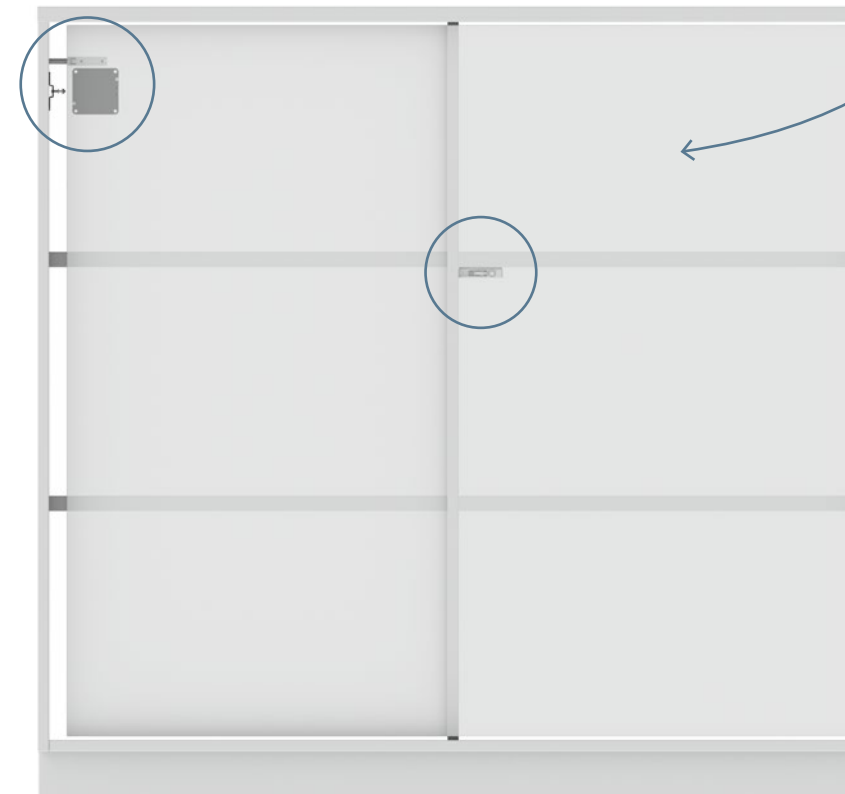

Låsbleck C - Catapult+

37271521

100:-



För öppning av luckor och lådor. Stöter ut 40 mm. Finns även med andra utskjutare eller sätt att montera. Se nästa sida.

Låsbleck C

LÅSBLECK C MED PUSH-OUT FUNKTION

FAST ELLER JUSTERBAR

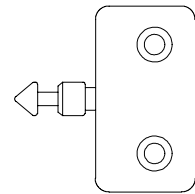

Låsbleck C - Fast montering
Kräver förborrning

37271510 60:-

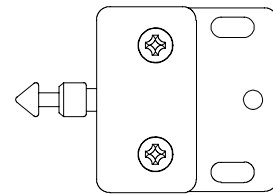

Låsbleck C - Justerbar montering
Vid exempelvis eftermontering

37271520 80:-

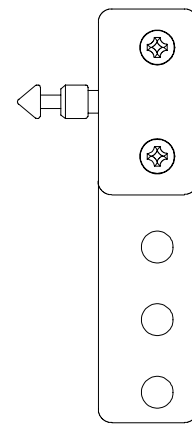

Låsbleck C - 32-CC fast
Anpassad för standardmått 32

37271530 80:-

SEPARATA UTSKJUTARE

ANVÄNDS TILLSAMMANS MED LÅSBLECK C

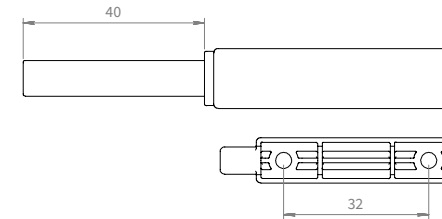

Push-Out 40 mm
Max 2 dämpade gångjärn

372154 48:-

VÄLJ INTEGRERAD UTSKJUTARE

LÅSBLECK C

Med integrerad push-out funktion 40 mm. Max 2 dämpade gångjärn.

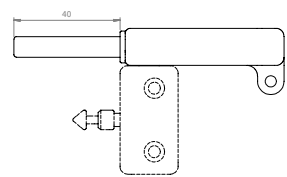

Fast montering

37271511 80:-

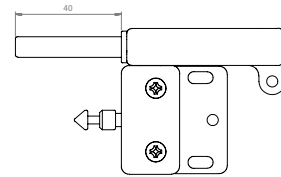

Justerbar montering

37271521 100:-

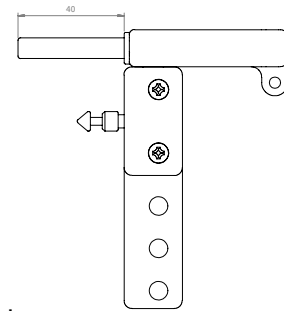

32-CC fast montering

37271531 100:-

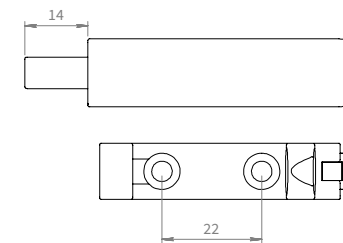

Push-Pull 14 mm
För neutrala gångjärn och LED

372622 63:-

LÅSBLECK C

Med integrerad push-pull funktion 14 mm. För neutrala gångjärn och LED.

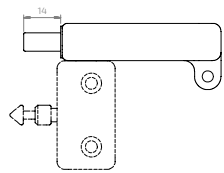

Fast montering

37271512 115:-

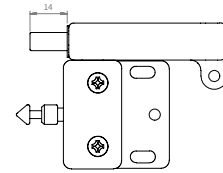

Justerbar montering

37271522 135:-

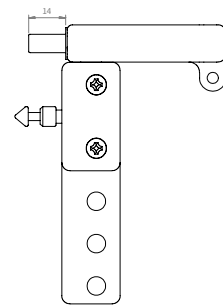

32-CC fast montering

37271532 135:-

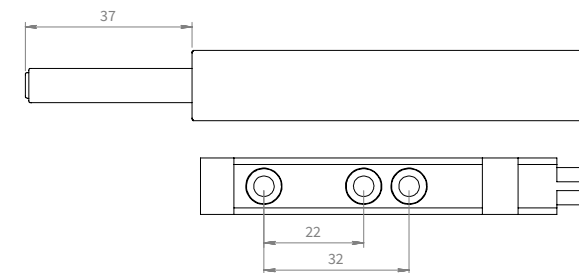

Push-Pull 37 mm
Passar till LED. Max 2 dämpade gångjärn

372620 63:-

Flexlock Invisible Tillbehör



Flexlock Batteri

Om ditt Flexlock ska fungera ordentligt krävs det att detta specifika batteri används.

376691 50:-/st



Fästplatta för Flexlock Invisible

För tillfällen då det inte går att skruva i materialet. Det kan vara i de fall då ytan där låset ska fästas är för tunn eller tillverkad av ett material som inte är lämpligt för skruvar. Fästplattan sätts fast med dubbelsidig tejp och låset skruvas fast i plattan.

372641 120:-



Beslag för nedfräst Flexlock Invisible

Beslag för att fästa Invisible-lås vid nedfräsning 10 mm. I kombination med låsbleck C endast med separat utskjutare.

373441 45:-

Flexlock Visible

Mifare 13,56 MHz

Detta smarta, robusta vredlås till förvarings- och omklädningsskåp finns bara till Mifare-teknologi.

1. VÄLJ CYLINDERSTORLEK

Flexlock Visibe passar de flesta installationer där det idag sitter cylinderlås med en diameter av 22 alternativt 19 mm.

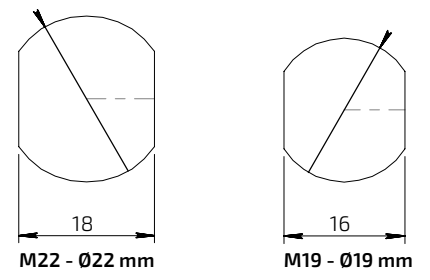

GUMMIBEKLÄDD VRIDRATT
För ett bra grepp



LED-DIOD
Indikerar en ledig förvaring

RFID-SYMBOL
Visar vart du ska placera ditt kort

PLUG-IN
För nödöppning

2. HORISONTELL ELLER VERTIKAL

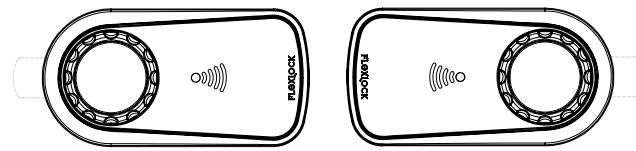

Visible Horisontell Ø19 mm	FL2101190017H	1 150:-
Visible Horisontell Ø22 mm	FL2101220017H	1 150:-

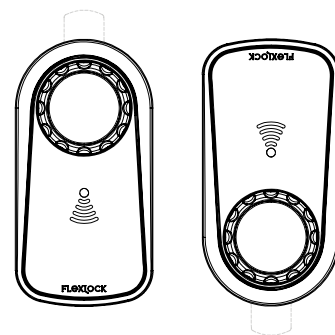

Visible Vertikal Ø19 mm	FL2101190017V	1 150:-
Visible Vertikal Ø22 mm	FL2101220017V	1 150:-

3. VÄLJ LÅSREGEL

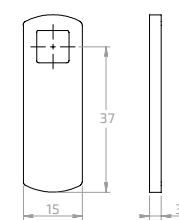

Låsregelkit 1*

Ø19	FL2101199001	160:-
Ø22	FL2101229001	160:-

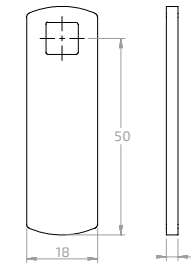

Låsregelkit 2*

Ø19	FL2101199002	160:-
Ø22	FL2101229002	160:-

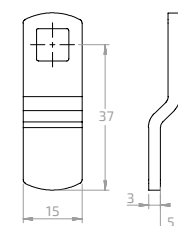

Låsregelkit 10*

Ø19	FL2101199010	160:-
Ø22	FL2101229010	160:-

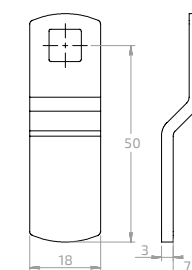

Låsregelkit 11*

Ø19	FL2101199011	160:-
Ø22	FL2101229011	160:-

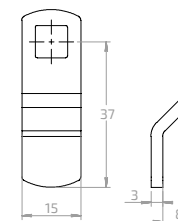

Låsregelkit 12*

Ø19	FL2101199012	160:-
Ø22	FL2101229012	160:-

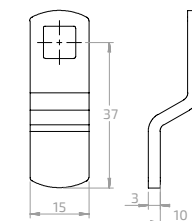

Låsregelkit 13*

Ø19	FL2101199013	160:-
Ø22	FL2101229013	160:-

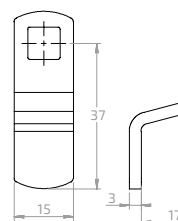

Kit Låskam 14*

Ø19	FL2101199014	160:-
Ø22	FL2101199014	160:-

*Varje låsregelkit innehåller skruvar, muttrar och inställningsbricka.

Flexlock Visible Tillbehör



Flexlock Batteri

Om ditt Flexlock ska fungera ordentligt krävs det att detta specifika batteri används.

376691

50:-/st



Battery End kit

Förvaringen förblir stängd vid batterislut och kan då inte öppnas. Du kan då ansluta en extern strömförsörjning via plugin-ingången med en powerbank. Kittet inkluderar en powerbank, anslutningskabel och ett "battery end"-kort. Det här kortet ändrar låsets beteende. Istället för automatiskt öppning av låset vid batterislut, så förblir förvaringen stängd med det här funktionskortet. Den alternativa batterislutsfunktionen är bara kompatibel på 2.0 lås. Köp hela kittet eller bara en separat anslutningskabel.

Battery end kit	373205	540:-
Anslutningskabel	373206	140:-

Många funktioner



Flexlock är ett flexibelt system. Dess funktioner kan omprogrammeras och justeras efter dina behov. Förvaringen kan vara privat och permanent eller tillfällig och allmän. Du kan också programmera låset så att det är tidsbegränsat. Användarvänligt lås och enkel admin. Läs mer om alla olika funktioner, modes, och programmeringskort på följande sidor.

Flexlockkort och funktioner

HUVUDKORT

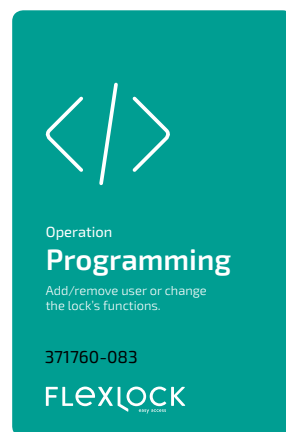

PROGRAMMERINGSKORT

Lägger till/tar bort eller ändrar låsets funktioner. Finns med unikt ID.

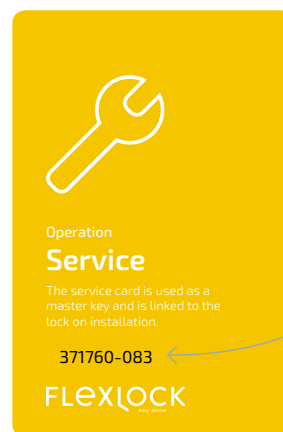

SERVICEKORT

Huvudnyckeln som knyts till låset vid installation. Finns med unikt ID.

Finns med unikt ID

STANDARD MODE 1

MODE 1

Flexlock levereras i detta läge om inget annat efterfrågas. Ett lås i detta läge är öppet som standard. För Mifare: 1-200 unika användare och för EM 1-45 unika användare. Det är en privat förvaring för en specifik användare eller grupp. Om du vill ändra låset till ett annat läge behöver du komplettera med ett modekort med önskad funktion.

FUNKTIONSKORT

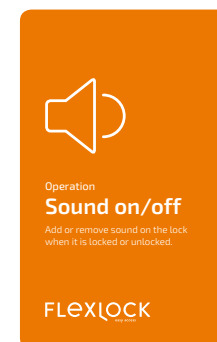

SOUND ON/OFF

Funktion som lägger till / tar bort ljud till låset när det öppnas eller stängs.



PROGRAMMING EXCHANGE

Funktion som förbereder låset att ta emot ett nytt programmeringskort och servicekort med unikt ID-nummer. Endast Flexlock 2.0.

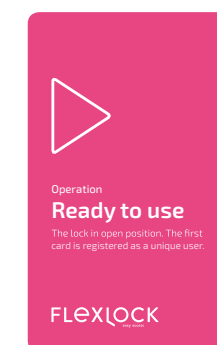

READY TO USE

Funktion som sätter låset i ett öppet läge. Det första kortet som presenteras registreras som en unik användare.

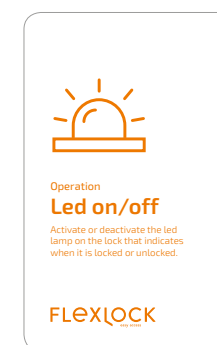

LED ON/OFF

Funktion som aktiverar eller inaktiverar LED-dioden som indikerar när förvaringen är olåst. Endast Flexlock 2.0.

MODE/FUNKTIONSKORT

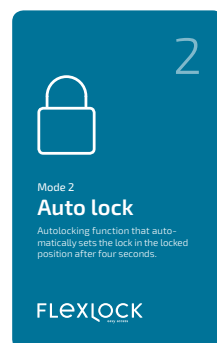

MODE 2

Auto lock. Sätter automatiskt låset i låst läge efter 4 sekunder. Detta är en funktion privat förvaring för en specifik användare.

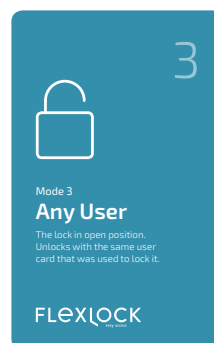

MODE 3

Allmän förvaring. Låser upp med samma användarkort som användes för att låsa det. Ingen tidsgräns.

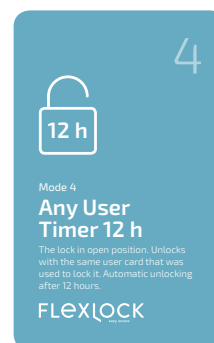

MODE 4

Allmän förvaring. Låser upp med samma användarkort som användes för att låsa det. Låses automatiskt upp sig efter 12 timmar.

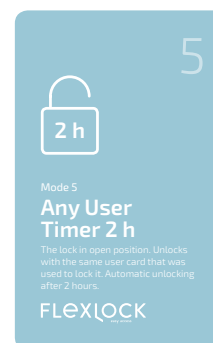

MODE 5

Allmän förvaring. Låser upp med samma användarkort som användes för att låsa det. Låses automatiskt upp sig efter 2 timmar.

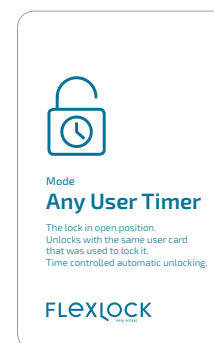

ANY USER TIMER

Allmän förvaring. Låser upp med samma användarkort som användes för att låsa det. Välj automatisk upplåsningstid 1-166 timmar. Endast Flexlock 2.0.

PRODUKT		ART. NR	PRIS
Programmeringskort - Demo	EM	371402	160:-
	Mifare	371750	160:-
Servicekort - Demo	EM	371502	160:-
	Mifare	371760	160:-
Programmeringskort - Unikt ID	EM	371402-xxx	360:-
	Mifare	371750-xxx	360:-
Servicekort- Unikt ID	Mifare	371760-xxx	360:-
	EM	371502-xxx	360:-

MODE/FUNKTIONSKORT

Mode 2	EM	371301	160:-
	Mifare	371702	160:-
Mode 3	EM	371311	160:-
	Mifare	371703	160:-
Mode 4	EM	371321	160:-
	Mifare	371704	160:-
Mode 5	EM	371331	160:-
	Mifare	371705	160:-
Any User Timer	Mifare	371703-xxx	Offert
Ready to use	EM	371371	160:-
	Mifare	371719	160:-
Sound on/off	EM	371341	160:-
	Mifare	371715	160:-
Programming Card Exchange	EM	371381	160:-
	Mifare	371717	160:-
LED on/off	Mifare	371720	160:-

FUNKTIONSKORT / TILLBEHÖR



Flexlock-kort startkit + Korthållare

Startkit innehållande Mode 2, Mode 3, Mode 4, Mode 5, Ready to use och Sound on/off. Innehåller även en praktisk korthållare för att hålla dina Flexlock-kort organiserade genom att förvara dem på ett och samma ställe. Finns för Mifare eller EM. .

Startkit	EM	373000	840:-
	Mifare	373150	840:-



Flexlock User och Guest

Användarkort för unika användare och gästkort för tillfälliga användare.

User-kort	EM	371601	70:-
	Mifare	371781	70:-
Guest-kort	EM	371611	80:-
	Mifare	371782	80:-



Användartaggar

Byt ut kort mot taggar som används för att öppna och stänga förvaringar. *För korrekt funktion vid användande av dessa, kontakta alltid en säljare innan du gör en beställning.

Tagg	EM	371905*	94:-	
	Mifare	371915*	94:-	
Tagg - Desfire	Svart	Mifare	371925*	199:-
Tagg - Kombi EM/Mifare	Grå		371926*	265:-

Flexlock Villkor

FÖRSÄLJNING OCH LEVERANSVILLKOR

- Alla priser är exklusive moms
- Betalningsvillkor: 30 dgr netto
- Fritt levererat fabrik Vaggeryd
- Vi förbehåller oss rätten till pris och konstruktionsförändringar

TRANSPORTSKADA

Eventuella avvikelser och skador skall noteras på fraktsedel samt anmälas av köparen inom 7 dagar efter mottaget gods.

GARANTI

Swedstyle lämnar två års garanti räknat från leveransmånad. Garantin gäller mot normalt brukande. Kan felet avhjälpas genom att produkten byts mot ersättningsprodukt så fullgör säljaren garantiansvaret. Alla kostnader som uppkommer i samband med utbyte sker uteslutande genom köparens försorg. Utbytesvaran debiteras och den felaktiga varan skall omgående returneras till säljaren som krediterar köparen efter godkännande. Leveranser sker enligt NL 09.

Garantin gäller förutsatt att: Produkten monteras enligt föreskrivna anvisningar, att en korrekt batterityp enligt specifikation används samt att produkten ej öppnats eller på annat sätt hanterats ovarsamt.

Garantivillkoren för denna produkt är begränsade till kostnadsfritt utbyte alternativt reparation. Swedstyle täcker ej kostnader och risker som uppkommer beroende av transport, montering, användning och eller demontering av produkten. Övriga eventuella uppkomna kostnader som kan härledas till utbyte/reparation täcks ej av produktens garanti. Uppkomna kostnader i verksamheter beroende av produktfel täcks ej heller av produktgarantin.

VIKTIGT!

Vid användning av egna kort/taggar, kontrollera i förväg att de är kompatibla med Flexlock och att de har en tillräckligt bra läsförmåga. Vid felaktiga eller svaga/dåliga kort/taggar garanteras inte att en korrekt funktion uppnås.

Vi rekommenderar att ett test utförs med önskade kort/taggar och även med den typ av möbel med rätt material och tjocklek som ska användas för att säkerställa funktionen.

VIKTIGT!

För att Flexlock med dess RFID teknik skall fungera optimalt med våra kort, får låset endast monteras på förvaringar av trä, plast eller annat icke-konduktivt material med en maximal skivtjocklek av 25 mm. Vid andra typer av användarkort, materialval och/eller dimensioner garanteras inte att en korrekt funktion uppnås.

VIKTIGT!

Vid batteribyte får inte förvaringen stängas innan du har verifierat att batteriet fungerar. Ett lås utan batteri eller med ett icke fungerande batteri kan gå i baklås. (Gäller mode 2.) Provkör låset med öppen förvaring! Om ditt Flexlock ska fungera ordentligt krävs det att ett specifikt Flexlock-batteri används.

ÅTERVINNING AV PRODUKTEN

Återvinning skall ske enligt nationella lagar och bestämmelser gällande separering av elektronik från övriga återvinningsbara material. Exempelvis ska utbytta batterier deponeras i avsedda återvinningsstationer alternativt återlämnas till inköpsstället.

Utförliga beskrivningar och instruktionsfilmer finns på www.flexlock.se

FLEXLOCK

Mer information och support på
www.flexlock.se

Flexlock är en produkt som utvecklas, marknadsförs och säljs av Swedstyle AB
Swedstyle AB, Box 171, SE-567 24 Vaggeryd, Sweden. info@swedstyle.se.
+46 393-363 60. www.swedstyle.com

Showroom: Etage1. Rosenlundsgatan 40, SE-118 53 Stockholm. www.etaage1.se

 SWEDSTYLE